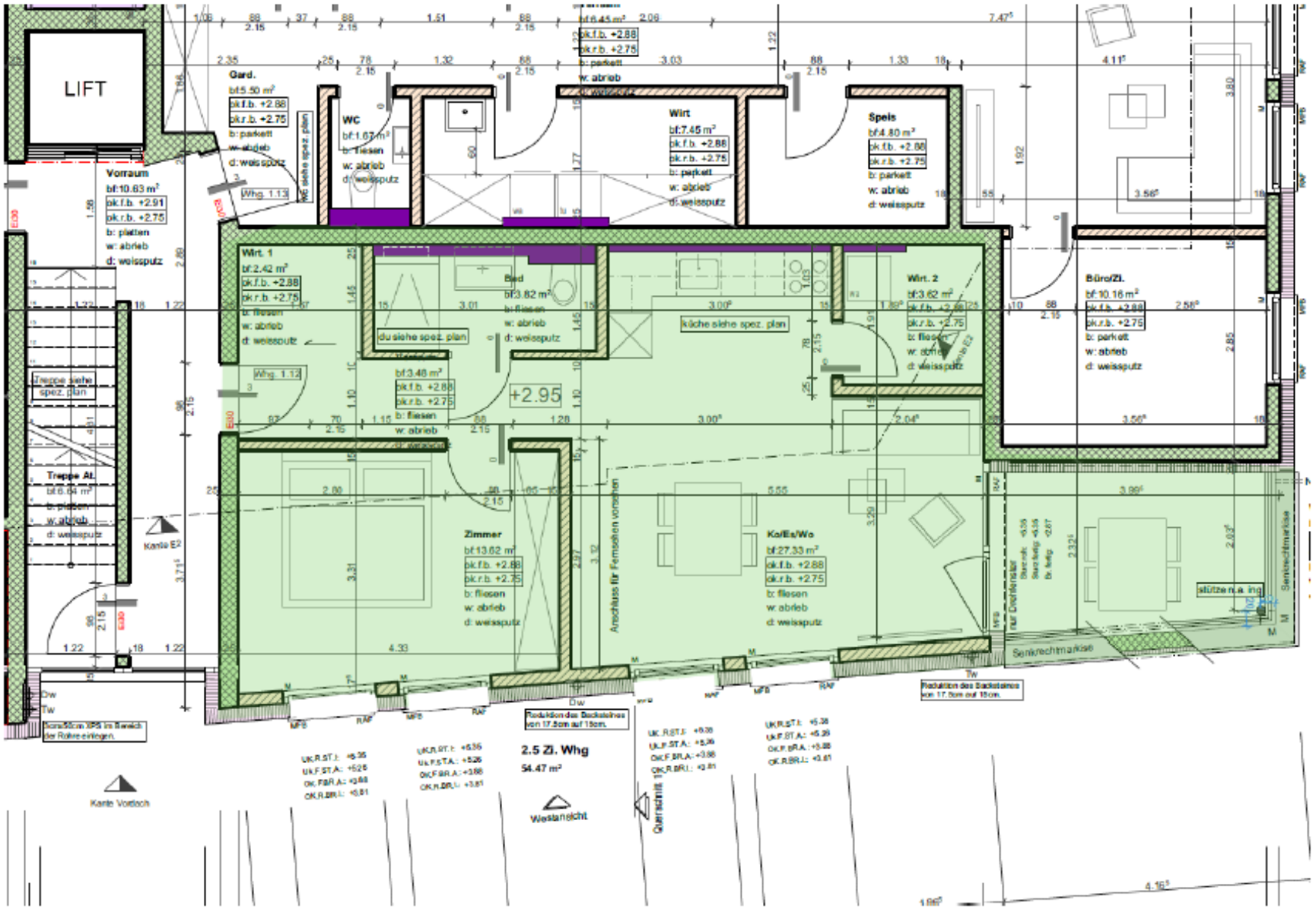
LIFT
Vorraum
bf:10.63 m²
ok.f.b. +2.91
ok.r.b. +2.75
b: platten
w: abrieb
d: weissputz
Gard.
bf:5.50 m²
ok.f.b. +2.88
ok.r.b. +2.75
b: parkett
w: abrieb
d: weissputz
WC
bf:1.67 m²
b: fliesen
w: abrieb
d: weissputz
Wirt
bf:7.45 m²
ok.f.b. +2.88
ok.r.b. +2.75
b: parkett
w: abrieb
d: weissputz
Speis
bf:4.80 m²
ok.f.b. +2.88
ok.r.b. +2.75
b: parkett
w: abrieb
d: weissputz
Wirt. 1
bf:2.42 m²
ok.f.b. +2.88
ok.r.b. +2.75
b: fliesen
w: abrieb
d: weissputz
Bad
bf:3.82 m²
b: fliesen
w: abrieb
d: weissputz
Wirt. 2
bf:3.62 m²
ok.f.b. +2.88
ok.r.b. +2.75
b: fliesen
w: abrieb
d: weissputz
Büro/Zi.
bf:10.16 m²
ok.f.b. +2.88
ok.r.b. +2.75
b: parkett
w: abrieb
d: weissputz
du siehe spez. plan
küche siehe spez. plan
Treppe siehe spez. plan
Treppe At.
bf:6.64 m²
b: platten
w: abrieb
d: weissputz
Zimmer
bf:13.62 m²
ok.f.b. +2.88
ok.r.b. +2.75
b: fliesen
w: abrieb
d: weissputz
Ko/Es/Wo
bf:27.33 m²
ok.f.b. +2.88
ok.r.b. +2.75
b: fliesen
w: abrieb
d: weissputz
Whg. 1.13
Whg. 1.12
+2.95
Kante E2
Kante Vorfach
Westansicht
Querschnitt 1
Senkrechtmarkise
2.5 Zi. Whg
54.47 m²